

# Web conférence – 20 septembre 2024

## Connaissances socles pour un diagnostic de TSA et diagnostics différentiels

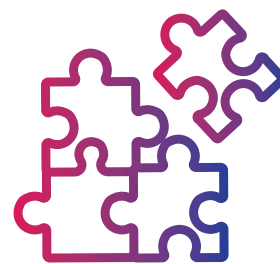

Le diagnostic de Trouble du Spectre de l'Autisme chez l'enfant est soutenu par une connaissance fine de la sémiologie clinique de l'autisme. La question du diagnostic différentiel est centrale dans la démarche diagnostique et s'appuie sur des critères différents pour chaque différentiel. La maîtrise des connaissances actualisées a un impact immense sur la qualité du diagnostic et ainsi sur l'évolution positive des enfants, à travers l'offre aux familles d'un soutien efficace et approprié, voire une psycho-éducation ou éducation thérapeutique, un accompagnement spécifique d'interventions positives, actives, mesurables pour un maintien maximal de l'enfant autiste dans la communauté.

### Programme

#### 09h15 – 13h00

Identifier la sémiologie des TSA

- Les interactions sociales
- La communication
- Les intérêts et les comportements
- Les particularités sensorielles

Connaître les outils de dépistage

Comprendre la démarche diagnostique pluridisciplinaire et ses outils

#### 13h45 – 17h00

Identifier les principaux diagnostics différentiels

- Trouble du Développement du Langage
- Trouble du Développement Intellectuel
- Trouble du Développement de la Coordination
- Troubles anxieux et psycho-affectifs

« Quid du Haut Potentiel Intellectuel ? »

### Objectifs de la formation

- Identifier la sémiologie du Trouble du Spectre de l'Autisme
- Comprendre la démarche diagnostique pluridisciplinaire et ses outils
- Connaître les signes cliniques permettant d'appréhender les principaux diagnostics différentiels

### L'intervenante

#### Gentiane CAMBIER

Psychiatre et praticien hospitalier au CHS de la Savoie, elle travaille au sein du Dispositif Ressources Autismes (Centre de Ressources Autisme Rhone Alpes) dans le diagnostic des TSA de l'enfance à l'âge adulte et l'accompagnement des adultes autistes sans déficience. Elle forme les professionnels de deuxième ligne à l'acquisition de compétences diagnostiques, par la pratique conjointe des bilans. Elle est enseignante vacataire dans le DU Autisme de l'Université Savoie Mont Blanc.



### Public

Professionnels de santé exerçant en libéral, en service de protection maternelle et infantile (PMI) ou structures de type maison pluridisciplinaire de santé, notamment : médecins généralistes, pédiatres, professionnels paramédicaux (infirmiers, puéricultrices, orthophonistes, psychomotriciens, ergothérapeutes, orthoptistes), psychologues et éducateurs spécialisés.

### Tarif

Professionnel / Profession libérale / Éducation Nationale : 80 €